

진일테크(주)

JINIL TECHNOLOGY CO.,LTD

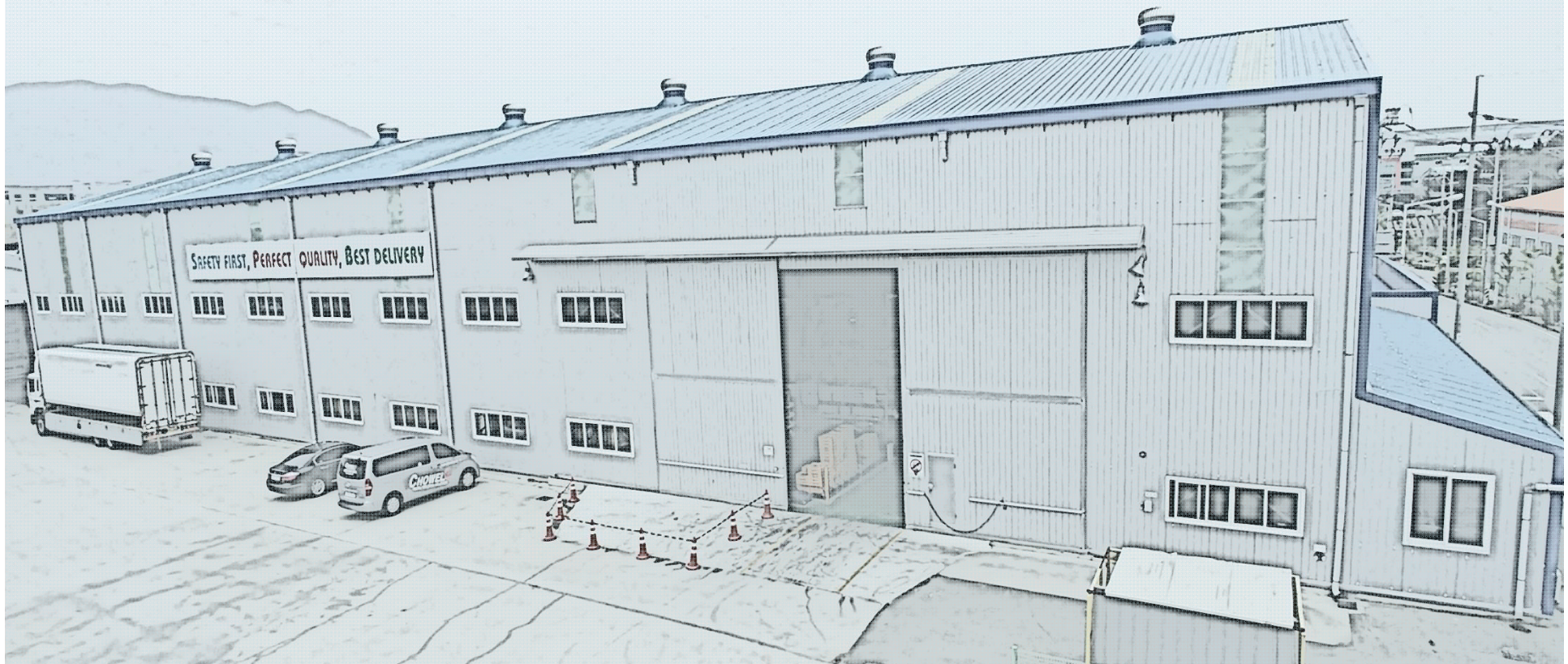

목 차

1. 회사 개요
2. 회사 연혁
3. 생산설비 및 실적
4. 회사 조직
5. 주요생산품목
6. 장비현황 및 사진
7. 인증체계
8. 회사 위치

1. 회사 개요

회사명	진일테크(주)	법인등록번호	195511-0049811
대표자	류재유	사업자등록번호	615-81-21539
공 장	경북 경주시 외동읍 문산공단길 118-11 (문산리 945번지)		
	TEL:+82-054-746-1940/5 FAX:+82-054-746-1941		
업 종	제조(엔진 부품, 엘엔지션 부품, 발전설비, 산업기계)		
설립일	2001.08		
종업원	12명 (임원:2명, 사무/기술:3명, 생산:8명)		
경 영	자본금:250백만		
공장현황	부지면적: 4,700평		
	건축면적: 574평(가동(공장동)-454평.나동(사무동)-120평)		

2. 회사 연혁

國內外 製造業의 자본재 기계관련 산업의 급격한 구조변화 요구와 대외적인 경쟁력강화 등의 현실적인 요구에 대하여, 기존 중소기업체들의 변화에 대한 대처방법의 구조적인 문제점, 경영능력의 비전 문성으로 인한 규모의 경제 실현부재에 따른 대외 경쟁력상실 등의 문제가 지속되고 있다. 따라서 당사는 자본재 산업의 육성에 나름대로 사고하고 오랜기간 현장에서 체득한 CNC공작기계 정밀가공 기술,비철금속의 응용기술등으로 공정개선을 통한 원가절감,효율적이고 차별화된 시스템적인 관리방법 기술발전 추이에 대한 적극적인 관심과 국책연구사업 이행 등으로 경영관리시스템을 차별화 함으로서 자본재산업 분야의 부품전문제조기업(반도체조립장비 및 특수선부품, 선박디젤엔진부품, 발전용엔진부품,LNG선 터빈엔진부품 등)으로 지속적인 발전을 기업의 목표로 한다.

- 2001. 8. 회사설립(자본금 50 백만)
- 2003. 3. 공장건축(대지 1,000평/건물120평)
- 2004.10. 현대중공업 1차협력업체 등록
- 2006.12. 공장동 300평 증축 (현 420평)
- 2007.01. 자본증자(현재 250 백만)
- 2008.10. 부지매입/외동산업단지3차분양 (약5,000평)
- 2009.05. 벤처기업 선정
- 2012.09. 본사이전(경주 외동 문산 118-11)
- 2013.01. 건물준공(가동:1,499.75㎡ 나동:400㎡)
- 2013.06 대기배출시설 준공(330㎡)

3. 생산설비 및 실적

품 명	규격	제조사	대수
CNC수평보링 밀링기	1,600x1,800	두산	2대
CNC수평보링 밀링기	1,800x2,000	두산	1대
CNC머선센터	1,000x1,000	OKK	1대
NC밀링머선	800X1,500	두산	1대
선반	950x3000	남선	1대
선반	600X2,500	위아	1대
레이얼드릴	1500	정공사	1대
Co2 및 아크용접기			
TIG 용접기			
OHC	10/5/3 ton	반도 호이스트	4대

1. 현대중공업(주)

SIDE THRUSTER / FRONT END BOX /
Nozzle 국산화/납품 / BFP PUMP 제작(화력
발전) 외

2. 대웅산업(주)

FRAME가공 외

3. 현대 - 바르질라 유한회사

LIFTING TOOL 외

4. 세크론

12" PROBE STATION

4. 회사 조직

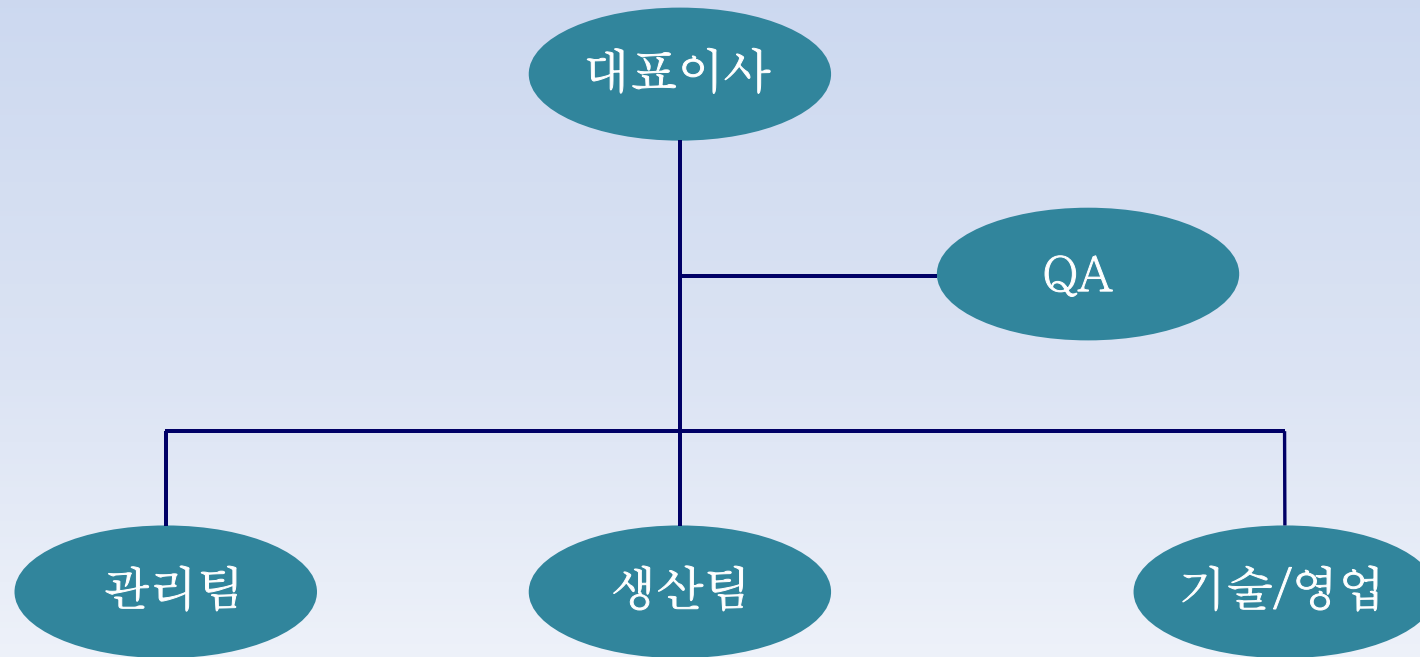

5. 주요 생산품목(엔진부품)

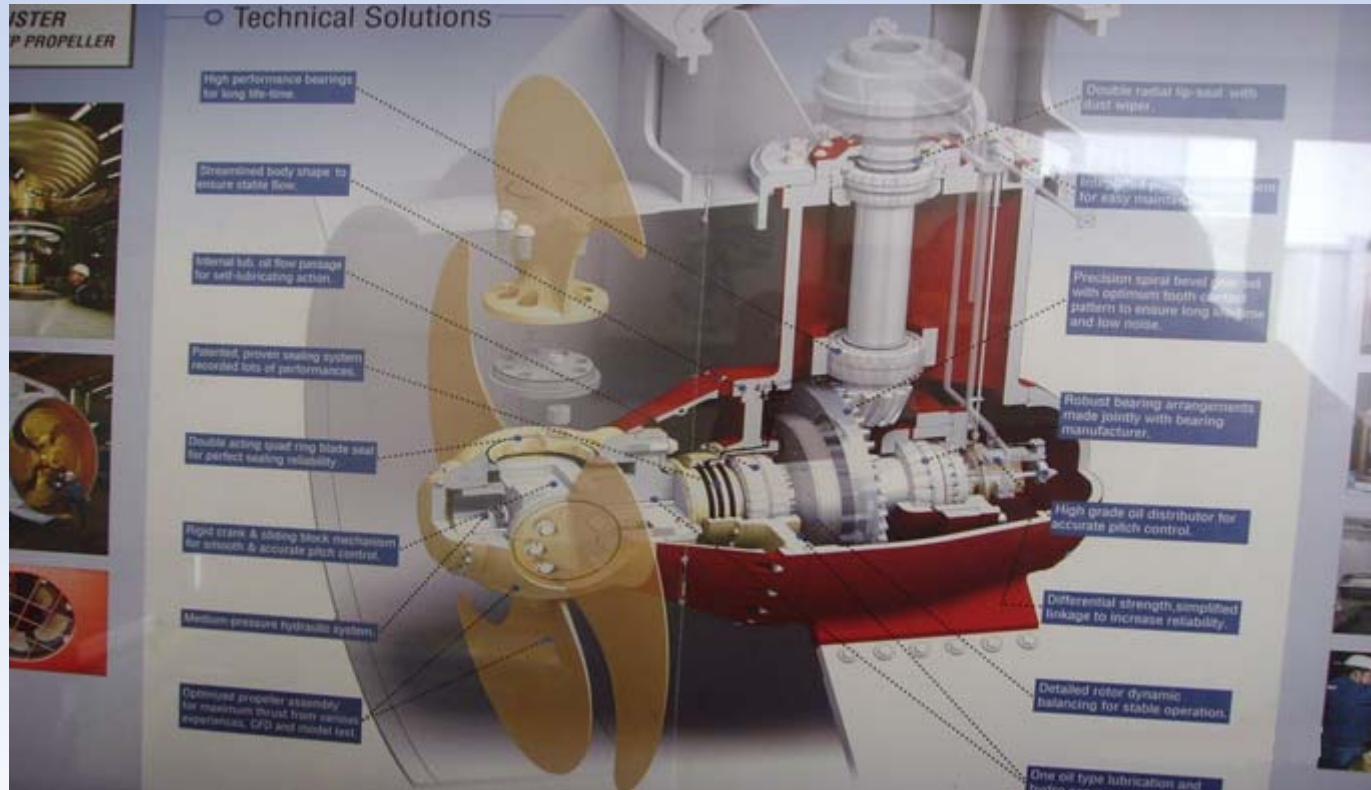

SIDE THRUSTER 조립도

5. 주요 생산품목(엔진부품)

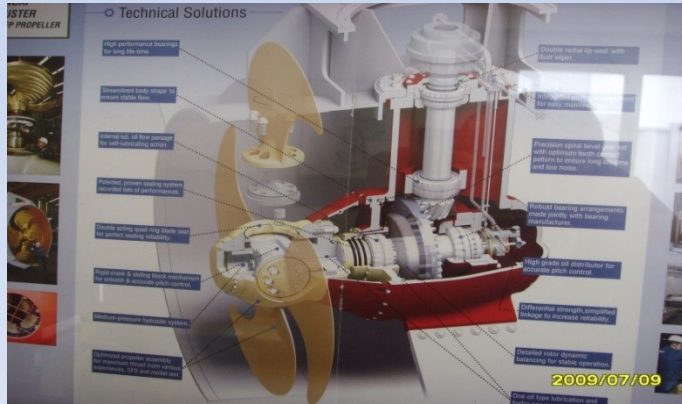

SIDE THRUSTER

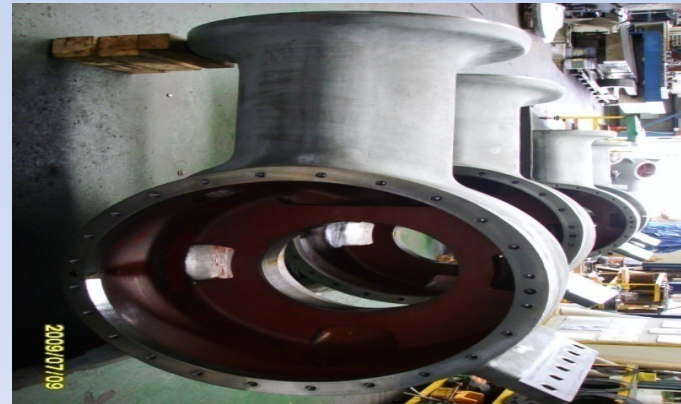

GEAR CASE (FCD450)



PROPELLER SHAFT (SF590A)



CROSS HEAD (SF590A)

5. 주요 생산품목(발전설비)



HP NOZZLE ASSY



HP NOZZLE



DIE-CASTING



PROBE STATION

5. 주요 생산품목(특수선/산업부품)



SOCKET RING



특수선부품

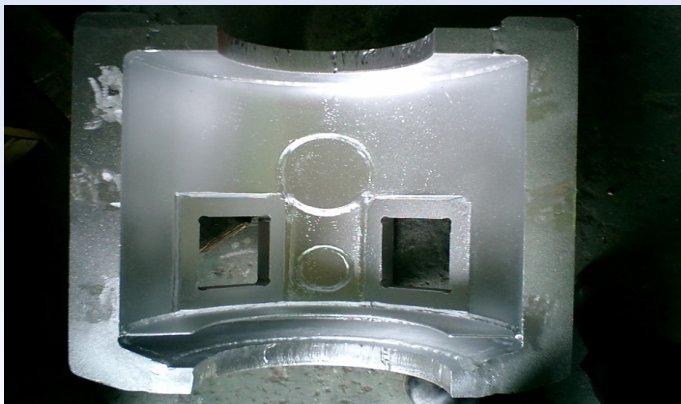

BEARING COVER



특수선부품

6. 장비현황 및 사진



SOCKET RING



특수선부품



BEARING COVER



특수선부품

7. 인증체계

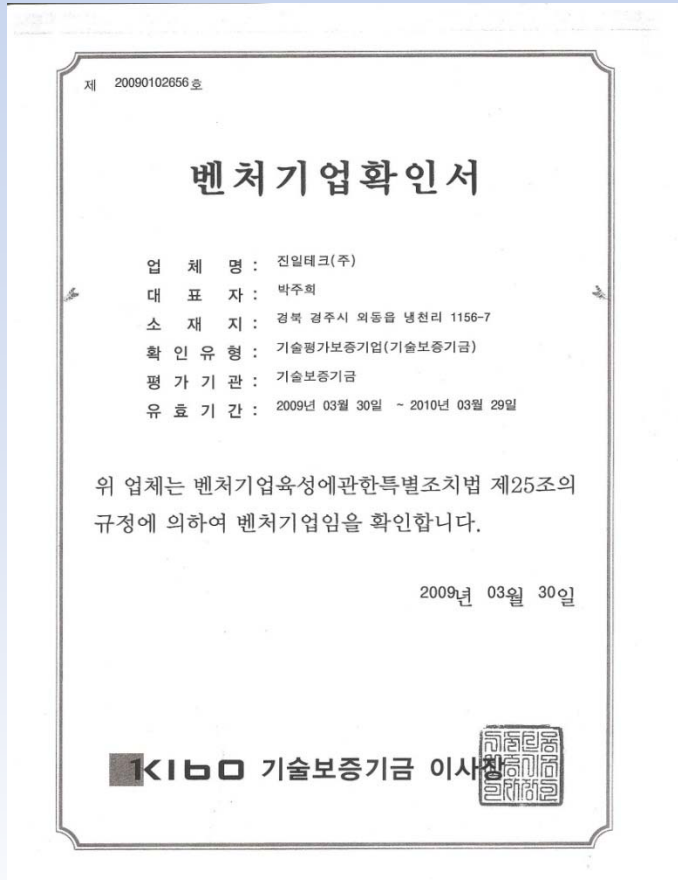

벤처기업 확인서



ISO 9001 : 2008

8. 회사 위치



■ 경주시 외동읍 문산공단길 118-11
T E L : (054) 746-1940/5
F A X : (054) 746-1941
e-mail : jini139@chol.com

- 감사합니다 -

